

Bienvenido a DynEd – Certificación A2 MERC

Usted esta a punto de iniciar su proceso de certificación A1. Es importante que tenga en cuenta lo siguiente, por favor lea con atención.

1. Usted deberá inscribirse en: <https://registro.virtualacademy.co/a2>
2. En esa pagina usted obtendrá su usuario y contraseña DynEd Pro para poder descargar y acceder a los contenidos de certificación A2, de igual forma con ellos podrá iniciar su estudio con DynEd.
3. Es importante seguir con atención las instrucciones de descarga e instalación de contenidos en este documento.
4. Una vez inscrito, a su correo electrónico le llegará también su usuario y contraseña de DynEd Live, la plataforma a través usted podrá acceder a sus tutorías.
5. Para las tutorías, usted deberá escoger a su tutor dependiendo de su horario.
6. Usted recibirá un número de Tokens para la totalidad de su programa (2 meses, 8 tutorías, una por semana) con los cuales podrá adquirir las tutorías en línea. Cada sesión de tutoría tiene un costo en Tokens. La idea es que usted una vez por semana tenga una tutoría.
7. Si usted gasta todos sus tokens antes de finalizar el curso y requiere más, puede adquirirlos en la tienda.
8. Su proceso será monitoreado constantemente por su tutor quien estará en contacto con usted durante todo el proceso.
9. Al finalizar el programa usted deberá tomar una prueba de salida, supervisada por su tutor para poder expedir la certificación.

Introducción

Recomendaciones importantes al momento de Descargar e Instalar **cursos DynEd**

- Asegurarse que tiene conexión a Internet al momento de descargar e instalar.

Especificaciones y Requisitos del Sistema

Todos los sistemas requieren:

- Sistema Operativo: Windows o Mac, Android o IOS. (linux no compatible)
- Set de audífonos (Con Micrófono).
- Espacio requerido en el disco duro
- Quick Time (QT).

Descarga e instalación:

Antes de iniciar su prueba diagnóstica, usted debe:

1. Ingresar a <https://registro.virtualacademy.co/a2>
2. Llenar el formulario de registro con su información. Es importante que el correo electrónico que ingrese en el registro sea el correcto.
3. Al finalizar el registro, usted tanto en pantalla como a través de un correo electrónico recibirá su usuario y contraseña para la descarga y toma de prueba.
4. Descarga de la prueba:
 - a. Ingrese a: <http://web2.dyned.com/download/student.shtml.es>
 - b. Seleccione servidor: AMERICAS
 - c. Descargue según su sistema operativo (Mac o Windows)
 - d. Ejecutar el archivo descargado (Student) e instalar. Es posible que también deba instalar QuickTime en su equipo.
 - e. Ejecutar en el acceso directo en su escritorio Student. Escribir su nombre de usuario y contraseña y seleccionar servidor de records: AMERICAS
 - f. Seleccionar **“Certification A2”** y de ser necesario **“Placement Test”** de la lista y hacer clic en aceptar. Se iniciará la descarga de los contenidos A2 y la prueba diagnóstica. Los contenidos y la prueba se descargan en su equipo para que sean utilizados sin necesidad de estar conectado para mayor flexibilidad.
 - g. Una vez descargada, le rogamos seguir los siguientes pasos.
 - h. Si va a utilizar DynEd desde dispositivos Android o IOS, usted debe:
 - i. Acceder a la tienda de Android o Apple y buscar DynEd Pro
 - ii. Descargar e instalar la aplicación
 - iii. Escribir su usuario y contraseña y hacer clic en continuar
 - iv. Descargar los contenidos de su certificación disponibles tocando la flecha verde. Usualmente se descargan los contenidos de la certificación y el de prueba diagnóstica inicial (placement test)

1. Instalando cursos A2 de DynEd en ordenador de escritorio

- a) Ejecutar el icono **Student** ubicado en el escritorio haciendo doble Clic



- b) Ingresar el Nombre usuario y la contraseña asignado luego del registro.

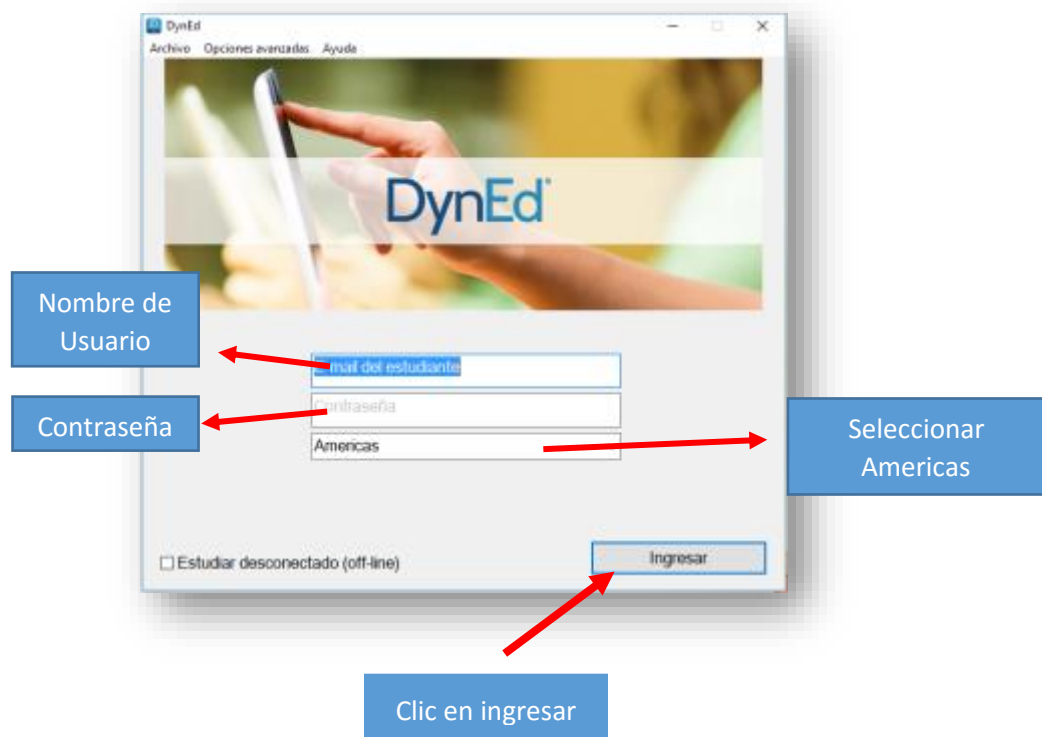

c) Aparecerá el listado de cursos que están disponibles para descargar.

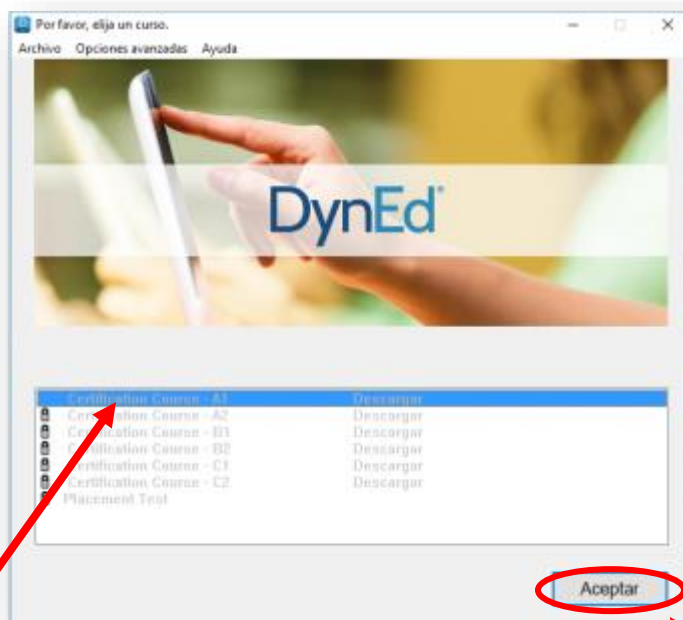

Seleccione el curso A2 que aparece desbloqueado

Clic en Aceptar

d) Aparecerán los idiomas de apoyo, seleccione SOLO INGLES.

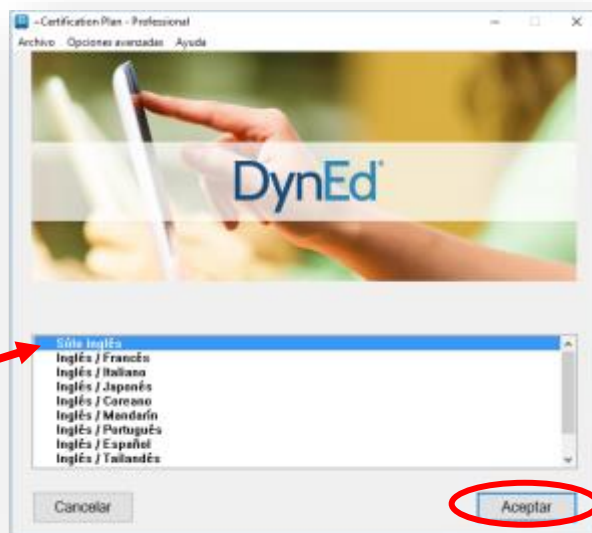

Seleccione solo ingles

Clic en Aceptar

e) Se instalara el curso seleccionado.

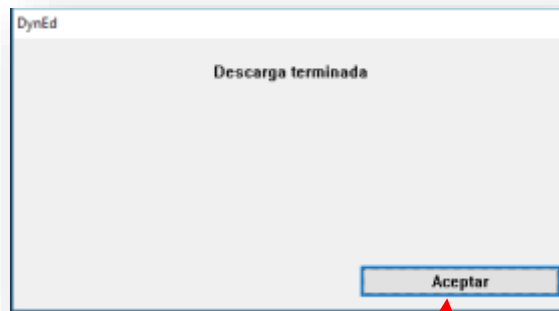
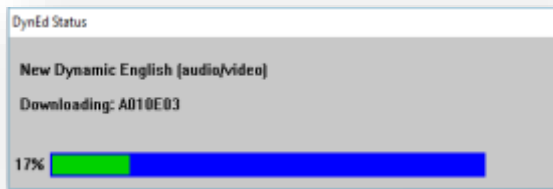

Clic en Aceptar
para finalizar la
instalación

Nota: Por favor descargue y continúe leyendo Instructivo de ruta de estudio.